肝炎ウイルス検査・各種助成に関する問い合わせ先

●各保健福祉事務所・佐賀県健康増進課

佐賀中部保健福祉事務所	佐賀市八丁畷町1-20	0952-30-1905
鳥栖保健福祉事務所	鳥栖市元町1234-1	0942-83-3579
唐津保健福祉事務所	唐津市大名小路3-1	0955-73-4186
伊万里保健福祉事務所	伊万里市新天町122-4	0955-23-2101
杵藤保健福祉事務所	武雄市武雄町昭和265	0954-22-2104
佐賀県健康増進課 がん撲滅特別対策室	佐賀市城内1-1-59	0952-25-7491

●お勤め先の健康診断と一緒に肝炎ウイルス検査を受けたい方

加入している協会けんぽ（全国健康保険協会）、
又は健康保険組合にお問い合わせください。

肝炎・肝がんの医療に関する相談窓口

●佐賀大学医学部附属病院 肝臓なんでも相談窓口　0952-34-3731

※電話相談受付時間は平日10:00～16:00となっております。
※肝臓専門医療機関、市町、保健福祉事務所にいる肝炎医療コーディネーターにもご相談ください。

佐賀県 健康福祉部 健康増進課 がん撲滅特別対策室
【TEL】0952-25-7491　【FAX】0952-25-7268　【E-mail】kenkouzoushin@pref.saga.lg.jp

佐賀県
http://www.pref.saga.lg.jp/

防げる肝がん

採血する。
薬を飲む。
ちょっとしたことで
肝がんを防げます。

肝がんの多くは「B型肝炎ウイルス」あるいは「C型肝炎ウイルス」が原因です

LET'S 知る

「肝炎」って何ですか？

肝炎とは、肝臓が炎症を起こし肝細胞が壊れて肝臓の働きが悪くなる病気です。肝炎の原因は様々ですが、日本では"B型・C型肝炎ウイルス"によるものが大部分を占めています。感染していてもほとんど自覚症状がないため、知らないうちに感染している可能性もあります。

B型肝炎ウイルス

主に血液・体液を介して感染

- 過去の予防接種
- 器具の使い回し
  - -入れ墨
  - -カミソリや歯ブラシの共有
  - -ピアスの穴あけ
  - -注射器の使い回し
- 性的接触
- 出産時の母子感染
- 傷口からの出血　など

C型肝炎ウイルス

主に血液を介して感染

- 過去の輸血や血液製剤の投与
- 器具の使い回し
  - -入れ墨
  - -カミソリや歯ブラシの共有
  - -ピアスの穴あけ
  - -注射器の使い回し

※まれに出産や性行為の際にも感染の可能性があると言われています。

肝臓は自覚症状がないまま病気が進行し、肝硬変、肝がんの段階でさえ、症状がないこともあります

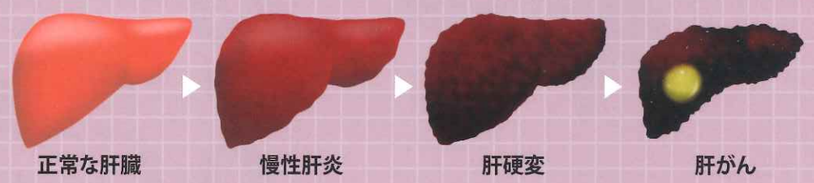

HOW TO 検査

まだ肝炎ウイルス検査を受けていない方

肝炎ウイルス検査を受けましょう

B型・C型肝炎ウイルスに感染しているかは、採血だけでわかります。佐賀県に住民登録している20歳以上で、これまで肝炎ウイルス検査をうけたことがない方は無料で受けることができます。
まだ検査を受けたことがない方は、感染の有無を知るために一度は必ず検査を受けましょう。

検査は 採血のみ

検査費用 無料※1

検査結果まで 数週間

※1：佐賀県に住民登録している20歳以上の方で、まだ肝炎ウイルス検査を受けたことがない人が対象

無料で検査を受けられる登録医療機関

佐賀県　肝炎　無料　検索

HOW TO 治す

肝炎と診断された方

飲み薬で治療ができます

肝炎の治療は著しく進歩し、B型肝炎の治療では飲み薬だけでウイルスを抑えることができるようになり、C型肝炎も副作用がほとんどない飲み薬によりウイルスを消す治療ができるようになりました。

肝炎を早期発見し、治療することで肝がんへの進行を防ぎます。

治療方法は 飲み薬

副作用 ほぼ無し

HOW TO 助成

各種助成制度があります

1、初回精密検査費用助成

B型またはC型肝炎ウイルス検査の結果が陽性と判定された方が、初めて精密検査を受ける際、助成を利用できます。対象となる検査の自己負担額を助成しています。

2、ウイルス性肝炎治療費助成

肝炎ウイルス治療に対して、医療費の一部を助成する制度があります。認定を受ければ高額な治療費が月1万円（所得により2万円の場合もあります）の自己負担で受けられます。

3、肝疾患定期検査費助成

B型またはC型肝炎ウイルスの感染を原因とする慢性肝炎、肝硬変及び、肝がんの方が受けている定期的な検査費用について、課税額や診断結果に応じた助成を実施しています。

※県内の決まった医療機関での検査や治療が対象となります。